



PARA LA INFINITA
GLORIA DE DIOS

ORA ET LABORA

Memoria de logros 2022



BOLETÍN No. 30



ORA ET LABORA

PARA LA INFINITA GLORIA DE DIOS



2 MEMORIA DE LOGROS
2022

15 DETALLE FINANCIERO

16 CALENDARIO/EVENTOS



MEMORIA DE LOGROS 2022

“Ustedes no me eligieron a mí; he sido yo quien los eligió a ustedes y los preparé para que vayan y den fruto, y ese fruto permanezca”. San Juan 15, 16

Agradecidos con Dios por todas las bendiciones recibidas, les compartimos los logros pastorales más importantes de este año de cada pastoral, comunidad, movimiento y espiritualidad de la parroquia, alcanzados por la divina voluntad de Dios y la intercesión de nuestra madre, la Virgen María.

Pbro. Carlos Chavarría
Director

Elizabeth Castro de Martínez
Redacción y Revisión

Karina Rogel
Edición

Valeria Pacheco
Diseño

1. PASTORALES.

a. PASTORAL DE EVANGELIZACIÓN

RETIRO DE LA PASTORAL DE EVANGELIZACIÓN

El 16 de enero se realizó un retiro para los miembros (antiguos y nuevos) de la Pastoral con el fin de darles una catequesis sobre la importancia de evangelizar y presentarles las metas y objetivos de 2022.

CHARLAS PREBAUTISMALES

Se realizaron 14 charlas prebautismales a padres y padrinos. Miembros de la Pastoral brindaron su servicio apoyando al sacerdote celebrante en los sacramentos bautismales, celebrados los sábados.

MISIÓN EVANGELIZADORA

Del 2 al 6 de mayo se realizó la Misión Evangelizadora 1+1, que se llevó a cabo en el salón parroquial, con una asistencia promedio de 50 personas por día. Asimismo, como parte de la misión, el 7 y 8 se dio el Kerigma al final de las misas dominicales. Como resultado de la Misión, se inició todos los lunes un grupo de Vivero, con la participación de un promedio de 10 personas evangelizadas.

Retiros de Evangelización Fundamental (REF)

Se realizaron dos REF de las Comunidades Parroquiales San Benito, logrando un total de tres nuevas pequeñas comunidades. A continuación, el detalle:

- Del 15 al 17 de julio y del 11 al 13 de noviembre se llevaron a cabo los Retiros de Evangelización Fundamental con la participación de 29 y 10 personas, respectivamente. Luego de finalizar el tercer bloque de Permanecer y Perseverar, dos nuevas comunidades hicieron su promesa en octubre, quedando pendiente una para el año entrante.
- Del 6 al 8 de mayo se apoyó a MIJO para la realización del REF para jóvenes. De dicho retiro se formó una nueva pequeña comunidad.



b. PASTORAL DE COMUNIDADES

- Se recibieron las capacitaciones mensuales en las reuniones de la Pastoral, con el fin de ahondar en temas como la comunión de las comunidades, la espiritualidad de los pastores y la forma recomendada de vivir en comunidad; medios de crecimiento, la dirección espiritual y qué es un discípulo, que apoyaron el servicio de los coordinadores en su desempeño, la integración y el crecimiento espiritual de todos los miembros.
- Acompañamos el proceso de fusión de comunidades (Renacer en Cristo, El Buen Pastor y Koinonia), y se retomaron las funciones de coordinador externo en comunidades con problemas de integración (La Luz de Jesús, San Agustín).
- Desarrollo de las asambleas mensuales, para dar realce a la comunión de comunidades: Todos juntos frente al altar.
- Desarrollo de eventos extraordinarios para una mayor integración entre supervisores y coordinadores, entre estos, un almuerzo, la cena pascual entre los miembros de todas las comunidades y los refrigerios al final de las asambleas mensuales.
- Desarrollo de cuatro retiros de profundización en el año, con el 90 % de asistencia de los miembros de comunidades, fortaleciendo su compromiso con el crecimiento espiritual y la integración de todos los miembros activos.
 - Retiro de Profundización 6, con la asistencia de 51 personas Comunidades: María Auxiliadora, Guerreros de Jesús y María, Koinonia, Juntos en Cristo y De la Mano con Jesús.
 - Dos Retiros de Profundización 2 y 3, con la asistencia de 52 personas Comunidades: La Luz de Jesús, Nuevo Pentecostés, Renacer en Cristo, San José, San Óscar Romero y otras personas de comunidades más antiguas que estaban pendientes de vivirlo.
 - Retiro de Profundización 1, con la asistencia de 56 personas Comunidades: El Buen Pastor, Tiempo de Dios, San Judas Tadeo, Cristo Rey, San Agustín, San Benito Nuestro Pastor y Ángeles de Dios.

Finalizamos el año con 21 comunidades, 17 de estas vivieron su Retiro de Profundización anual y han nacido cuatro nuevas comunidades tras el Retiro de Evangelización Fundamental.

1. PASTORALES.

c. PASTORAL DE CATEQUESIS

1. Preparación y acompañamiento de los catecúmenos que recibieron los sacramentos de iniciación cristiana en la misa de Pascua de 2022.

2. Preparación de 11 jóvenes para el sacramento de la Confirmación.

3. Preparación de las catequisis de los beatos Rutilio Grande, Nelson, Rutilio y fray Cosme Spessotto, la cual se dio en las Pequeñas Comunidades y se compartió por vía digital en la página de la parroquia; así como la catequisis de San Óscar Romero.



d. PASTORAL DE LITURGIA

1. Se realizaron talleres de preparación de monitores, lectores y acólitos.

2. Participación de un mayor número de coros en las diferentes actividades de la parroquia.

3. Se ha ampliado la cobertura de llevar la comunión a los enfermos y a personas mayores en el sector de San Benito.



e. PASTORAL JUVENIL (MIJO)

1. Se desarrollaron, por medio de las aptitudes artísticas de los jóvenes, representaciones en las actividades religiosas para la evangelización de más personas.

2. Mayor acercamiento entre las diferentes comunidades y movimientos juveniles, para unificar el espíritu misionero y crear un ambiente de sinodalidad.

3. Mayor participación en las actividades arquidiocesanas y vicariales, logrando una identidad como una sola Iglesia.



f. PASTORAL ESCUELA BÁSICA DE LA FE

1. Participación nuevamente en el servicio mensual eucarístico en misa dominical de 10 a. m., con los de la Escuela Básica de la Fe y los padres de familia.

2. Atención con amor y acogida a todos los niveles de la Escuela Básica de la Fe, que incluye formación y evangelización de los padres de familia.

3. Formación para el sacramento de Primera Comunión.



1. PASTORALES. g. PASTORAL DE LA SALUD

CAMPAÑA FUDEM

141 consultas y entrega de 108 lentes.
Coordinación de tres cirugías para el sector
Las Palmas.

II JORNADA MÉDICA

Atención a 312 pacientes en diferentes
especialidades y entrega de medicamentos.



III JORNADA MÉDICA

Atención a 188 pacientes en diferentes especialidades y entrega de
medicamentos.

h. PASTORAL FAMILIAR

1. Cinco jornadas de charlas prematrimoniales.
2. Semana de la Familia, con la renovación de votos matrimoniales.
3. Grupo Amados por Jesús con mucha participación.



i. PASTORAL SOCIAL

EJECUCIÓN DE OBRAS DE MISERICORDIA CORPORALES

Doce entregas en el año de canastas básicas, con el siguiente detalle:

No.	PRODUCTO	ENTREGA ANUAL
1	Frijol	6,240 libras
2	Arroz	6,240 libras
3	Azúcar	5,460 libras
4	Harina de maíz	6,240 libras
5	Leche	1,716 libras
6	Avena	3,120 libras
7	Espagueti	2,746 libras
8	Salsa para espagueti	6,240 unidades
9	Aceite	3,120 botellas

PROMOCIÓN HUMANA

Desarrollo del Curso de Robótica, módulo 1, denominado “June”, impartido y desarrollado en las instalaciones de Game Changer’s Lab, beneficiando a 12 jóvenes de la Comunidad Las Palmas.

Fechas: del 18 de septiembre al 6 de noviembre de 2022, domingos de cada semana.

Método de control: lista de asistencia.

PROGRAMA DE BECAS

Se continuó con el programa de becas ofrecido por la parroquia, beneficiando a jóvenes del sector Sagrada Familia. Las aportaciones anuales fueron según el siguiente detalle:

Becas universitarias: US \$11,777.00

Becas ITCA: US \$ 1,976.00

1. PASTORALES.

J. PASTORAL DE COMUNICACIONES

1. AUMENTO DE COLABORADORES

Este año hubo una convocatoria para pertenecer a la Pastoral, con una buena respuesta de los hermanos. De seis personas se pasó a más de 10.

2. REACTIVACIÓN

Se reactivaron las cuentas de Twitter e Instagram. Las cuentas de Twitter e Instagram, se les dio un nuevo giro en el contenido, fueron reactivadas, logrando un aumento de seguidores y mejoras de contenidos, con el objetivo de evangelizar y promover las actividades parroquiales y de otras pastorales.

3. ALCANZAR A LOS JÓVENES

En Instagram se compartió contenido para llegar a la feligresía más joven; por ejemplo, con los reels que los motivan a tener a Jesús en su vida.

4. Se ha empezado a vivir la sinodalidad, con más colaboración y apertura hacia las demás pastorales, tratando de mejorar la comunicación con ellos y difundiendo sus actividades.

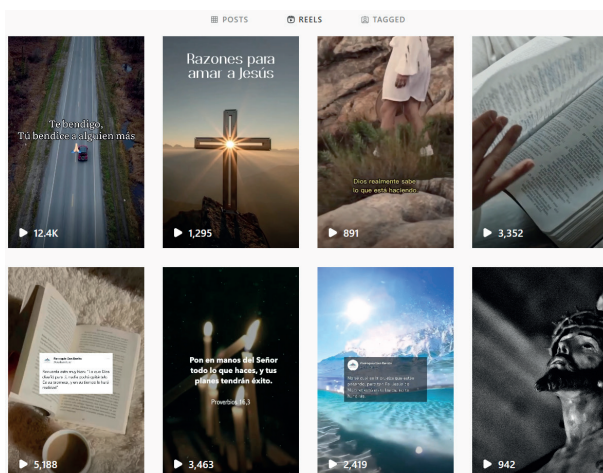

2. SECTOR SAGRADA FAMILIA

1. Fortalecimiento de relaciones y alianzas con el Centro Escolar República de Canadá y la Directiva Central Las Palmas, para fomentar el servicio social en la comunidad.
2. Apertura de la Casa Parroquial como un centro de formación y acompañamiento académico para niños, jóvenes y adultos, equipada con un centro de cómputo.
3. En el marco de la sinodalidad, nuestros líderes y fuerzas vivas participaron de distintos eventos y actividades organizados por la Vicaría La Asunción, en representación del sector, acompañando a la Parroquia San Benito.

CATEQUESIS

1. Se restableció el sistema de formación prepandemia en todos los niveles de la catequesis, culminando con la realización de los sacramentos de Primera Comunión y Confirmación.
2. Incorporación de cuatro catequistas al servicio de nuestra iglesia, los cuales fueron fruto de la formación brindada durante todo el proceso de enseñanza en el año.

Grupo Juvenil Padre Dean Brackley

1. Treinta y dos jóvenes vivieron su retiro de iniciación, gracias al seguimiento en las asambleas todos los martes, donde se impartieron temas de crecimiento espiritual.
2. Producto del retiro, se conforma grupos de crecimiento para los jóvenes, en los que, guiados por una coordinadora, aumentan sus conocimientos de la Palabra de Dios.



SECTOR SAGRADA FAMILIA

MOVIMIENTO DE ENCUENTROS CONYUGALES (MEC)

1. Ocho nuevas parejas se incorporaron al MEC, luego de vivir su retiro de Encuentro Conyugal.

RENOVACIÓN CARISMÁTICA CATÓLICA

Dos nuevos miembros de la Renovación se integraron formalmente al grupo, luego de vivir el Seminario de Vida en el Espíritu, impartido por la sede central de la RCC.

PASTORAL ESCOLAR

1. Siete jóvenes culminaron su carrera universitaria y se graduaron, gracias al apoyo y seguimiento de la Pastoral Escolar, por medio de los distintos programas de becas promovidos en la comunidad (Parroquia San Benito, UCA e ITCA)
2. Apertura de clases de inglés en la Casa Parroquial, beneficiando a 15 estudiantes del centro escolar de la comunidad, junto con la coordinación de Glasswing International y el apoyo del programa de Refuerzo Académico Ing. William Mendoza, de la UCA.

3. MOVIMIENTOS, ESPIRITUALIDADES Y MINISTERIOS

a. Renovación Carismática Católica San Benito (RCCSB)

1- Difundir la devoción a la Santísima Virgen María en los 20 grupos de oración de nuestra comunidad con la Virgen Peregrina.

2- Continuar las enseñanzas a los diferentes ministerios de nuestra comunidad, por medio de la Escuela de Formación Continua RCCSB, y las enseñanzas en el Centro Carismático Arquidiocesano.

3- Implementar el nuevo formato del Seminario de Vida en el Espíritu Santo.



3. MOVIMIENTOS, ESPIRITUALIDADES Y MINISTERIOS

b. SOLDADOS MISIONEROS DE JESÚS Y MARÍA

1. Mantuvimos el encuentro personal con Jesús y María, más la vida de oración comunitaria, reuniéndonos con poca asistencia por los desafíos difíciles que se presentaron durante el año.

2. Logramos acompañar y sostener en la fe a quienes siguen sufriendo la descompensación de salud de sus padres. La mayoría de nuestros hermanos afectados no pudo asistir a la comunidad. Dios en su misericordia fortaleció y sigue manifestando en nuestras vidas su gracia junto al acompañamiento de la Santísima Virgen María.



c. ORACIÓN CONTEMPLATIVA

1. El conocimiento de nosotros mismos y la atención que hemos prestado a los frutos de la oración; en ver y percibir, siendo conscientes de nuestras realidades.

2. La integración de la persona con el Espíritu de Dios en el sagrado silencio, dando la oportunidad de que nos hable en la intimidad de nuestro corazón.

3. Calmar nuestra mente y espíritu, ayudándonos aliviar las preocupaciones y el estrés, dándonos paz interior en las actividades de cada día, en una constante plegaria en cada acto de amor, haciendo una vida de oración continua hacia nuestra santidad.

3. MOVIMIENTOS, ESPIRITUALIDADES Y MINISTERIOS

d. APOSTOLADO DE LA CRUZ

1. Apoyo a más de 75 sacerdotes con el Desayuno Saludable, después de su chequeo médico.
2. Mayor participación e integración en las actividades parroquiales.
3. Participación en el primer curso de la Pastoral Sacerdotal para Laicos de la Vicaría, que se desarrolló en agosto y septiembre en la Parroquia Inmaculada Concepción, en Santa Tecla.

e. COFRADÍA DE SAN BENITO ABAD

En el primer año de la Cofradía de San Benito Abad-Pastoral de Religiosidad Popular, se tuvieron, para la mayor gloria de Dios y su Madre Inmaculada, los siguientes logros:

1. Se unieron los distintos movimientos y espiritualidades de nuestra parroquia para formar la Cofradía. En sinodalidad, se realizaron las actividades devocionales.

2. En las celebraciones de Semana Santa se incluyeron las meditaciones de Jesús en el Huerto y Cautivo. En los cortejos procesionales se organizaron turnos para cargar, lo que permitió que más personas participaran. Se incorporó la Procesión del Silencio y la de Jesús Resucitado.

3. El rescate de celebraciones que se hacían en el pasado y se habían dejado de hacer, entre estas, la Natividad de la Virgen María (farolitos), la Procesión de Nuestra Señora de Fátima y la memoria mensual de Nuestro Glorioso Padre San Benito Abad y Nuestra Señora de la Paz.



APORTACIONES Y COLECTAS A LA ARQUIDIOCESIS DE SAN SALVADOR

APORTACIONES Y COLECTAS A LA ARQUIDIOCESIS DE SAN SALVADOR	
COLECTA DE DIEZMO	\$17,646.08
COLECTA DE MIERCOLES DE CENIZA	\$4,627.22
COLECTA VIERNES SANTO	\$875.24
COLECTA PENTECOSTES	\$4,093.83
COLECTA OBOLO SAN PEDRO	\$1,078.94
COLECTA DOMUND	\$1,840.09
COLECTA MEDIOS DE COMUNICACIÓN	\$550.00
APORTES A FRATERNIDAD SACERDOTAL	\$7,200.00
APORTE PARA PERIODICO ORIENTACION	\$2,250.00
TOTAL	
	\$40,161.40

CAMPAÑA PRO OBRAS ARQUIDIOCESANAS. LA IGLESIA ERES TU

CAMPAÑA PRO OBRAS ARQUIDIOCESANAS. LA IGLESIA ERES TU		
	1. REMESA DE	\$5,015.33
	2. REMESA DE	\$3,028.51
	3. REMESA DE	\$932.52
	4. REMESA DE	\$600.36
TOTAL		
		\$9,567.33

ESTADO FINANCIERO

PARROQUIA SAN BENITO ESTADO DE RESULTADO - 2022

Valores expresado en dolares de USA

INGRESOS		
DONACIONES A PARROQUIA	\$	256,828.74
DONACIONES DIEZMOS	\$	68,381.53
DONACIONES PASTORAL SOCIAL	\$	12,394.00
INGRESOS POR ESTIPENDIOS	\$	43,054.00
	\$	380,658.27
VENTA NETA		
	\$	380,658.27
COSTOS		
COSTO DE VENTAS	\$	261.00
	\$	261.00
UTILIDAD BRUTA		
	\$	380,397.27
GASTOS DE OPERACIÓN		
GASTOS DE EVANGELIZACION		
	\$	148,935.07
Alquiler Centro pastoral	\$	53,103.00
Contribucion colectas Arquidiócesis de S.S	\$	41,402.31
Servicios basicos	\$	1,945.00
Planilla	\$	21,455.42
Otros gastos	\$	31,029.34
GASTOS DE SERVICIOS LITURGICOS		
	\$	71,462.55
Servicios de vigilancia	\$	17,786.28
Fraternidad Sacerdotal Arquidiócesis de S.S	\$	7,200.00
Servicios basicos	\$	3,895.08
Planilla	\$	11,097.55
Otros gastos	\$	17,608.64
Proyecto impermeabilizacion y pintura en templo	\$	11,215.00
Proyecto impermeabilizacion y pintura en templo (saldo pendiente)	\$	2,660.00
GASTOS DE ACCION SOCIAL		
	\$	14,838.92
Becas academicas	\$	13,753.00
Otros gastos	\$	1,085.92
GASTOS DE PASTORAL SOCIAL		
	\$	13,441.00
Oras de misericordias	\$	13,441.00
GASTOS DE PASTORAL FAMILIAR		
	\$	840.00
Gastos material charlas pre-matrimoniales	\$	840.00
GASTOS DE CASA PARROQUIAL		
	\$	18,355.26
Insumos basicosy otros	\$	13,149.26
Planilla	\$	5,206.00
GASTOS DE ADMINISTRACION		
	\$	65,067.29
Servicios de vigilancia	\$	11,857.44
Servicios basicos	\$	6,218.32
Planilla	\$	41,681.15
Otros gastos	\$	5,310.38
GASTOS DE CAPILLA DE ADORACION		
	\$	19,861.47
Proyecto impermeabilizacion de techo	\$	14,950.97
Otros gastos	\$	3,141.37
Proyecto impermeabilizacion y pintura (saldo pendiente)	\$	1,769.13
	\$	352,801.56
UTILIDAD O PERDIDA DE OPERACIÓN . .		
	\$	27,595.71
OTROS INGRESOS Y GASTOS		
GASTOS FINANCIEROS	\$	413.98
OTROS INGRESOS	\$	4,332.22
	\$	3,918.24
UTILIDAD O PERDIDA ANTES DE ISR. . .		
	\$	31,513.95
UTILIDAD O PERDIDA DEL EJERCICIO		
	\$	31,513.95

CALENDARIO

ENERO

01

DOMINGO
**SOLEMNIDAD
SANTAMARÍA
MADRE DE DIOS**

Misas: 12:00 md; 6:00 y 7:00 pm

08

DOMINGO
**SOLEMNIDAD DE LA
EPIFANIA DEL SEÑOR**

Horarios normales de Domingo

15

DOMINGO
**FIESTA DEL
BAUTISMO DEL
SEÑOR**

Horarios normales de Domingo

25

MIERCOLES
**FIESTA DE LA
CONVERSIÓN DE
SAN PABLO**

Misas: 7:00 am; 12:00 md y 5:30 pm

CONFESIONES

lunes, miércoles y viernes
7:30 am y 6:00 pm

domingo
12:00 md, 6:00 y 7:30 pm

MISAS CON PUEBLO

lunes a viernes
7:00 am y 5:30 pm

jueves
7:00 am, 12:00 md y 5:30 pm

sábado
7:00 am y 6:00 pm

domingo
8:00 y 10:00 am, 12:00 md,
4:00, 6:00 y 7:30 pm

HORARIOS

sanbenitoelsalvador.org

16 ORA ET LABORA



sanbenitoelsalvador.org
Oficina Parroquial +503 2251 8420